



CAMPUS
DE EXCELENCIA
INTERNACIONAL

**ESTUDIO DE PERFIL DE INGRESO DE ESTUDIANTES DE MÁSTER OFICIAL
CURSO 2016-17**

10AP - EIT DIGITAL MASTER'S PROGRAMME IN DATA SCIENCE

Informe de resultados

Observatorio Académico
Universidad Politécnica de Madrid
Junio de 2017

Advertencia: Si el número de respuestas obtenidas es inferior al de las respuestas necesarias para poder inferir resultados (con error muestral de $\pm 10,00\%$ para un nivel de confianza del 90 % en el caso más desfavorable de varianza $p=q$), el error muestral invalida los resultados particulares de la encuesta para esta titulación. En este caso, los valores deben tenerse en cuenta únicamente a título informativo y nunca como representativos del plan de estudios en su conjunto.

Número total de estudiantes en el plan de estudios: 29
 Número de respuestas necesarias para poder inferir resultados: 21
 Número de respuestas obtenidas : 2

Perfil de los estudiantes

Sexo	Plan	UPM
Hombre	100,00%	65,40%
Mujer	0,00%	34,60%



Procedencia	Plan	UPM
Comunidad de Madrid	50,00%	43,10%
Resto de España	50,00%	41,90%
Extranjero	0,00%	15,10%

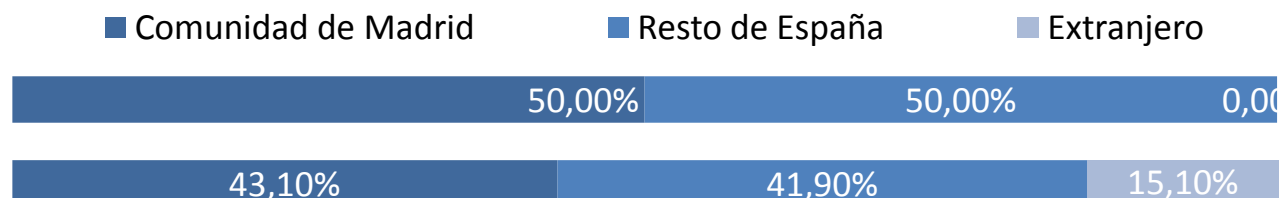

Tipo de centro en que cursaron estudios previos al máster

La UPM y en el mismo Centro de los estudios de postgrado
 La UPM, pero distinto Centro de los estudios de Grado
 Universidad madrileña pública
 Universidad madrileña privada
 Universidad española pública distinta de la UPM
 Universidad española privada
 Universidad extranjera

	Plan	UPM
La UPM y en el mismo Centro de los estudios de postgrado	50,00%	36,00%
La UPM, pero distinto Centro de los estudios de Grado	0,00%	8,70%
Universidad madrileña pública	0,00%	7,70%
Universidad madrileña privada	0,00%	0,80%
Universidad española pública distinta de la UPM	50,00%	26,80%
Universidad española privada	0,00%	2,30%
Universidad extranjera	0,00%	17,80%

- La UPM y en el mismo Centro de los estudios de postgrado
- Universidad madrileña pública
- Universidad española pública distinta de la UPM
- Universidad extranjera
- La UPM, pero distinto Centro de los estudios de Grado
- Universidad madrileña privada
- Universidad española privada

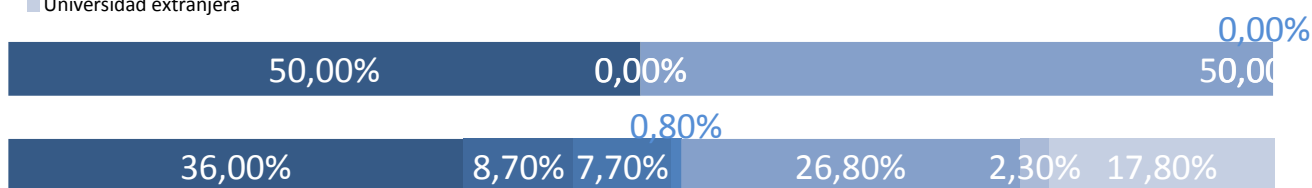

Nivel de conocimiento de inglés

Nada
 Bajo
 Medio
 Alto

	Plan	UPM
Nada	0,00%	0,20%
Bajo	0,00%	2,10%
Medio	0,00%	36,70%
Alto	100,00%	61,00%

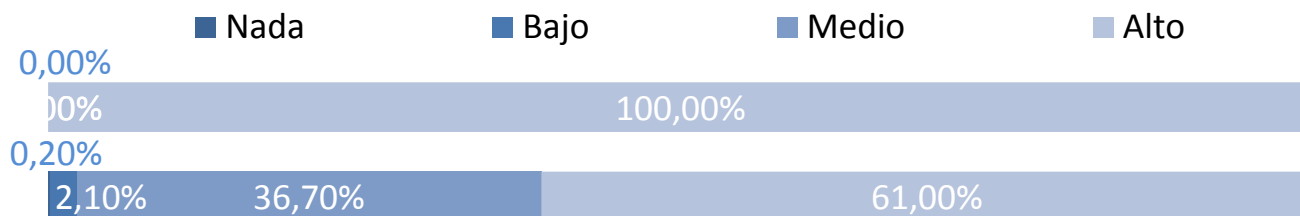

Momento de la elección del plan de estudios

Antes de empezar el Grado o equivalente
 Durante el Grado o equivalente
 Después de terminar el Grado o equivalente

Plan	UPM
0,00%	18,90%
100,00%	49,40%
0,00%	31,70%

- Antes de empezar el Grado o equivalente
- Durante el Grado o equivalente
- Después de terminar el Grado o equivalente

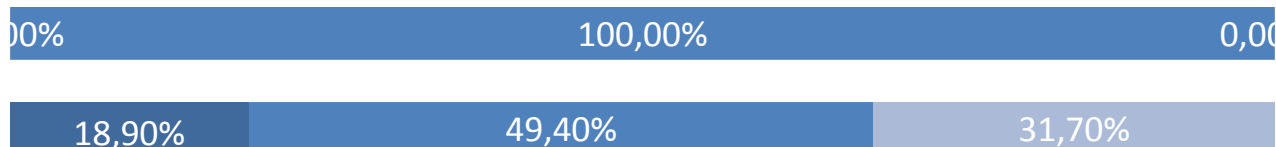
**Tiempo previsto de dedicación a los estudios**

30 horas o menos
 Más de 30 horas

Plan	UPM
50,00%	31,10%
50,00%	68,90%

- 30 horas o menos
- Más de 30 horas



Características personales

Capacidad de organización y planificación

	Plan	UPM
Nada	0,00%	2,00%
Poco	50,00%	16,30%
Medio	0,00%	45,40%
Mucho	50,00%	36,30%

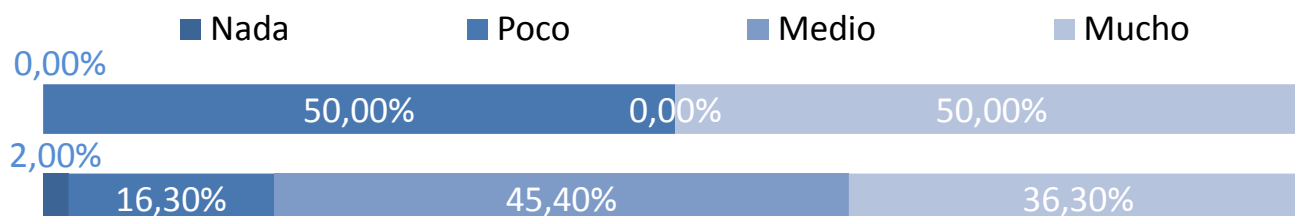

Capacidad para usar las tecnologías de la información y de la comunicación

	Plan	UPM
Nada	0,00%	1,20%
Poco	0,00%	11,40%
Medio	0,00%	42,50%
Mucho	100,00%	44,90%

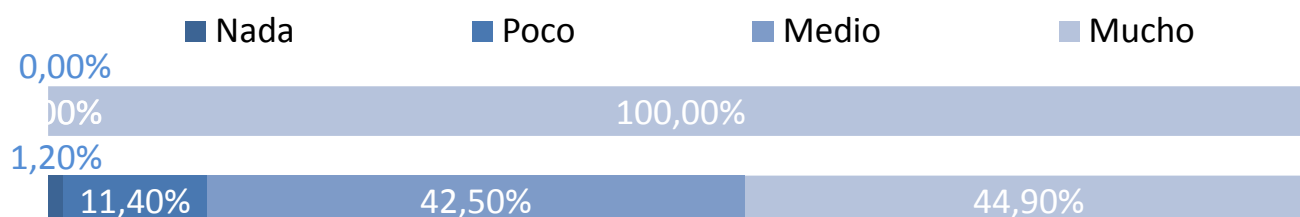

Capacidad para aplicar conocimientos de matemáticas, física e ing.

	Plan	UPM
Nada	0,00%	0,30%
Poco	50,00%	8,70%
Medio	50,00%	45,30%
Mucho	0,00%	45,70%

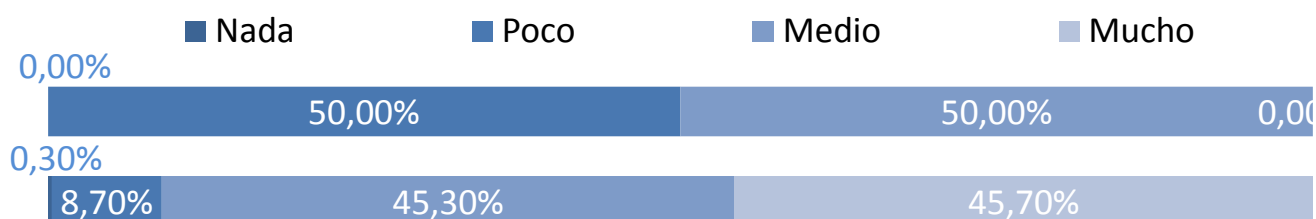

Valoración de la información recibida

Medios de comunicación (prensa, radio, TV, publicidad, etc.)

	Plan	UPM
Nada	100,00%	65,80%
Poco	0,00%	21,60%
Medio	0,00%	11,20%
Mucho	0,00%	1,40%

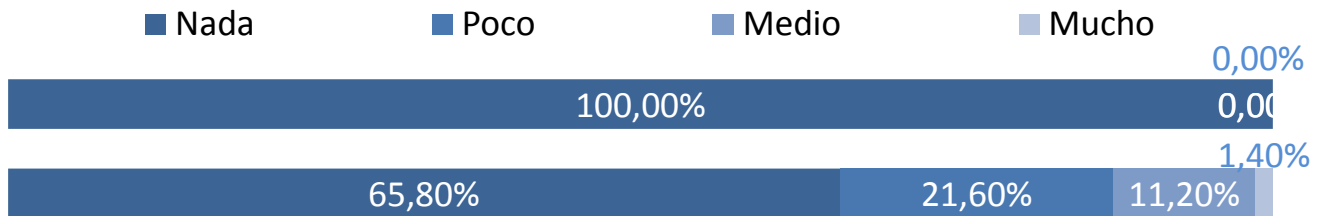

Web de la UPM

	Plan	UPM
Nada	100,00%	13,20%
Poco	0,00%	28,20%
Medio	0,00%	30,80%
Mucho	0,00%	27,80%

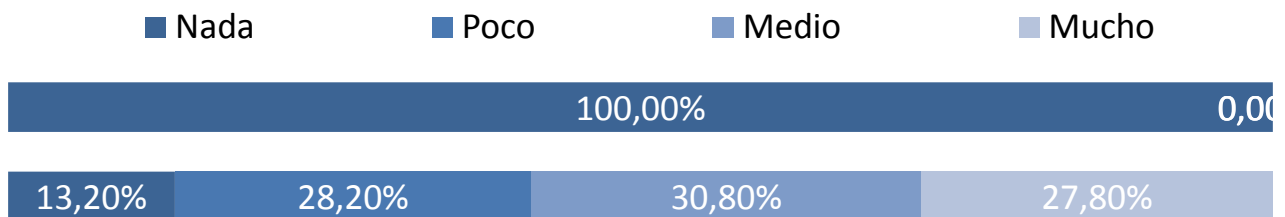

Internet en general

	Plan	UPM
Nada	0,00%	24,60%
Poco	0,00%	25,90%
Medio	50,00%	28,20%
Mucho	50,00%	21,30%

